

POTA (Parks on the Air)がおもしろい！！

公園から運用する局 (アクティベーター)

公園から運用する局と交信する局 (ハンター)

CW・SSB・FM・FT8なんでもOK



日本の公園の数

国立公園・国定公園・国営公園・県立公園

1277公園

POTA特徴

- ・ハンターは**アクティベーター**と交信するだけでよい
- ・アワードの申請をしなくても条件に達すると無料で受領できる
- ・豊富なアワードが用意されている

10 の公園運用局と交信する(ハンター)

10 の公園で運用し10局以上と交信する(アクティベータ)

公園で運用し公園運用局と 100 交信する(P2P)

同じアクティベータと 50 交信する

同じ公園から 20 回 10 局以上と交信する etc

・アワード達成までの状況がグラフで表示される

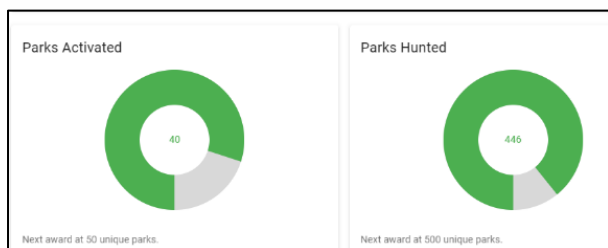

・アクティベーター、ハンターの世界ランキングがあり
モチベーション維持につながる

JF1MXQ 4/8 現在

H 世界ランク 6051 of 46058

A 世界ランク 1289 of 15339

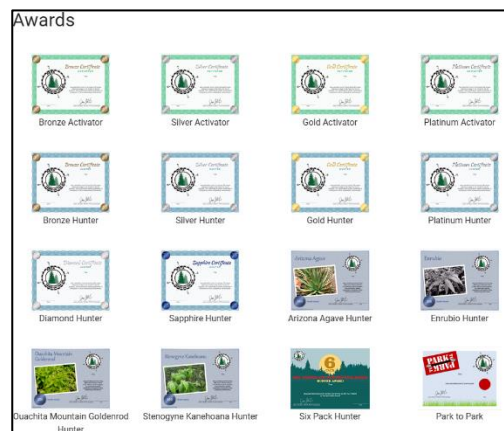
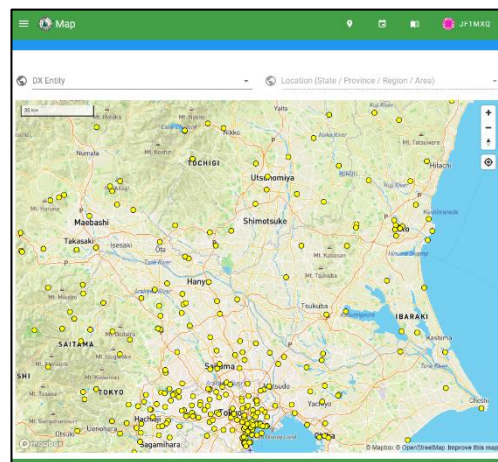

Activated All References

Location	Progress ↓
Ibaraki (JP-IB)	24 / 33
Tochigi (JP-TC)	13 / 23
Gunma (JP-GM)	2 / 24

Rows per page: 10 1-3 of 3

Top Activators

Callsign	Activations	Parks	Total QSOs	Total CW	Total Data	Total Phone
JF1MXQ	71	40	1277	0	1277	0
VE3RXH	67	40	1248	0	580	668
WB9CYY	48	40	1205	1205	0	0
YK3XE	69	40	1196	142	44	1010
WZMOG	48	40	1140	33	0	1107
NL7GN	47	40	1011	0	0	1011

・公園毎にパークリーダーや発信数のリストが表示される

まるで国盗りゲームのようです

- Activations で載るか
- Activator QSOs で載るか
- Hunter QSOs で載るか

Activations

Date	Callsign	CW	Data
2024-04-08	JF1MXQ	0	21
2024-04-02	JF1MXQ	0	21
2024-04-01	JF1MXQ	0	14
2024-03-22	JF1MXQ	0	18
2024-03-17	JR7CVG	16	0
2024-03-13	JF1MXQ	0	23
2024-03-03	JG3DHN	14	23
2024-03-03	JF1MXQ	0	26
2024-02-27	JF1MXQ	0	16
2024-02-24	JF1MXQ	0	21

Park Leaders

Rank	Activations	Activator QSOs	Hunter QSOs
1.	JF1MXQ 18	JF1MXQ 391	JG1NDM 15
2.	JA1WTO 3	JF7RJM 44	JN1NKV 13
3.	7L1GOE 2	JJ1IMG 41	JA9HWD 10
4.	7L4SCQ 1	7N3AKY 41	JJ2HPJ 10
5.	7N3AKY 1	JA1WTO 37	JF4OZY 9

・自分のハンター歴やアクティベータ歴が一覧表示される

Date	Callsign	Park	JP-IB	0	17	0	17	VIEW
2024-04-13	JF1MXQ/P	JP-1977 Geidai Ryokuchi Prefectural Park	JP-IB	0	17	0	17	VIEW
2024-04-13	JF1MXQ/P	JP-1976 Kitauragawa Ryokuchi Prefectural Park	JP-IB	0	14	0	14	VIEW
2024-04-12	JF1MXQ/P	JP-1137 Igashira Prefectural Park	JP-TC	0	28	0	28	VIEW
2024-04-08	JF1MXQ/P	JP-1124 Kensei Sogo Prefectural Park	JP-IB	0	21	0	21	VIEW
2024-04-04	JF1MXQ/P	JP-1950 Ibaraki Prefectural Suigo Forest Prefectural Park	JP-IB	0	18	0	18	VIEW
2024-04-04	JF1MXQ/P	JP-1120 Kashimanada Sea Slide Prefectural Park	JP-IB	0	13	0	13	VIEW
2024-04-04	JF1MXQ/P	JP-1119 Minato Prefectural Park	JP-IB	0	17	0	17	VIEW
2024-04-02	JF1MXQ/P	JP-1124 Kensei Sogo Prefectural Park	JP-IB	0	21	0	21	VIEW
2024-04-01	JF1MXQ/P	JP-1124 Kensei Sogo Prefectural Park	JP-IB	0	14	0	14	VIEW

Date	Time	Mode	Program	QRT	Hunted	Spot
2024-04-14	06:55	JAT1AZM/P	JAT1AZM	JF1MXQ	40M	DATA (FT8)
2024-04-14	06:48	JQ3FIN/P	JQ3FIN	JF1MXQ	40M	DATA (FT8)
2024-04-14	06:39	JJ1QNP/P	JJ1QNP	JF1MXQ	40M	DATA (FT8)
2024-04-14	06:37	JO1LNK	JO1LNK	JF1MXQ	40M	DATA (FT8)
2024-04-14	06:12	JJ2VAS/P	JJ2VAS/P	JF1MXQ	40M	DATA (FT8)
2024-04-14	05:59	JR1BQJ/P	JR1BQJ	JF1MXQ	40M	DATA (FT8)
2024-04-14	05:59	JR1BQJ/P	JR1BQJ	JF1MXQ	40M	DATA (FT8)
2024-04-14	05:54	JM1QHI/P	JM1QHI	JF1MXQ	6M	DATA (FT8)
2024-04-14	05:47	JF6GZH/P	JF6GZH	JF1MXQ	20M	DATA (FT8)

Active Spots に登録すると世界中?からコールされる

7Mhzでは 10w でも日本中からほぼ切れ目なくコールされます たまに韓国からも

世界中のPOTA(アメリカが多い)が表示されます
ハンターなら世界中の局を追いかけよう

Active Spots Data will refresh in 29 seconds

Band: All Mode: FT8 Program: JP QRT: Hide Hunted: Show

Sort: Time

JG3DHN @ JP-2038

JP-2038 Imperial Palace Outer Garden National Government Park

JP-TK

7074 kHz (FT8)

JG3DHN

FT8

Last heard 4 mins ago at 13:06 UTC

RE-SPOT 24

At a park now?

+

Click here to add your spot!

【アクティベート】

- Click here to add your spot! をクリックするとしたの画面が出る
- コールサイン・周波数・公園番号・コメントを入力する
- SPOTをクリック

自分のSPOT情報が表示されます

【ハンター】

- 上の図の RE-SPOT をクリック
 - コメント欄に記入し(なくても可)SPOT をクリック
- 相手のSPOTに自分のコールサインが表示されます

Add Spot

Activator Callsign: JF1MXQ/P Spotter Callsign: JF1MXQ

Frequency (kHz): 7041 Park Reference: JP-1124

Kensei Sogo Prefectural Park

Comments: FT8

This spot's mode will be set to FT8

Wrong mode? Mention a mode in the Comments field to change the mode for this spot (e.g. "QSY CW", "RTTY" or "Switching to FT8").

Mention QRT if this activator is no longer on the air to mark this spot as finished. This spot will be marked hunted for this band and mode.

CANCEL SPOT

POTA のアカウントを作る (4ステップでできます)

1. アカウント登録ページにアクセスする

POTA アカウント登録のページ：<https://pota.app/#/signup>

2. メールアドレスとパスワードを登録する

3. 確認メールが届く

確認メールの中に書かれているリンクをクリックしてアカウントをアクティベートします。



4. コールサインとフルネームの登録

最後に、コールサイン、フルネームを登録します。
3つのチェックボックスをクリックします。ざっくりした内容は以下のとおりです。チェックを入れたら SUBMIT をクリックします。

ウェブサイトの Getting Started ガイドと POTA ドキュメントを確認したか

POTA ルールを確認したか

POTA コードオブコンダクトを確認したか

登録完了画面

POTA のログをアップする

1. ハムログからデータ抽出
レコード番号・出力先[CSV ファイル]・出力ファイル名・検索無し
2. ファイル変換ツール for SOTA/JAFF/POTA のサイトを開く
<https://www.sotalive.net/logconv/>
3. 運用時のコールサイン・オペレータ・公園番号を入力する
4. 抽出した CSV ファイルを選択し **CSV 読込** をクリックする。

5. **ADIF 生成** をクリックすると生成ファイルがダウンロードされる。
6. **POTA ログアップロード** をクリックする。
7. アップロード画面に移り CSV ファイルを選択する。
8. 内容を再度確認したら 2カ所にレ点を入れる
9. **UPLOAD FILE FOR VALIDATION** をクリックする。
10. **Uploaded Log** に表示されれば完了です。

Status	Submitted	Processed	Callign	Park	First OSO	Last OSO	Log OSOs	Accepted OSOs
Processed	2024-04-15 12:35	2024-04-15 12:35	JF1MXQ/P	JP-1123 Sanuma Kobi Prefectural Park (J.)	2024-04-15 07:10	2024-04-15 07:32	16	16
Processed	2024-04-13 11:15	2024-04-13 11:15	JF1MXQ/P	JP-1977 Geida Ryukyuchi Prefectural Park (L.)	2024-04-13 05:23	2024-04-13 06:00	17	17
Processed	2024-04-13 11:11	2024-04-13 11:12	JF1MXQ/P	JP-1976 Kitaura-gawa Ryukyuchi Prefectural Park (L.)	2024-04-13 04:14	2024-04-13 04:33	14	14
Processed	2024-04-12 11:31	2024-04-12 11:31	JF1MXQ/P	JP-1137 Iwashina Prefectural Park (JP-TC)	2024-04-12 04:09	2024-04-12 05:58	28	28
Processed	2024-04-08 19:54	2024-04-08 19:54	JF1MXQ/P	JP-1124 Kensei Sogo Prefectural Park (UP...)	2024-04-08 07:12	2024-04-08 07:12	1	1
Processed	2024-04-08 11:47	2024-04-08 11:47	JF1MXQ/P	JP-1124 Kensei Sogo Prefectural Park (UP...)	2024-04-08 07:06	2024-04-08 07:44	20	20

POTA運用局を効率よく探す方法

Activators of POTA のサイトで探す

<https://tyjcode.github.io/y001/y001.html>

Japan Only と The World が切替出来ます。

FT4&FT8 欄の上部にデジタルモードのコールサインが表示されます。

それを J T D X に張り付けるとコールサインを色と音で知らせてくれます。

JK2NWU/P,7K1CPT/P,JF7RJM/7

FT4&FT8

mode	frequency	activator	reference	name	locationDesc
FT8	7041	JK2NWU/P	JP-1470	油ヶ淵水辺公園	愛知県
FT8	10136	7K1CPT/P	JP-2074	練馬城址公園	東京都
FT8	21074.0	JF7RJM/7	JP-0110	蔵王国定公園	宮城県,山形県

etc

mode	frequency	activator	reference	name	locationDesc
CW	7004.5	JG2HPG/2	JP-1452	渥美半島県立自然公園	愛知県
CW	7013.5	JA4RQO/4	JP-1600	浜山公園	島根県
CW	10128.9	JG7BBO/7	JP-1063	森吉山県立自然公園	秋田県

[The World](#)

The screenshot shows the JTDx software interface. On the left, there is a list of POTA activators with columns for UTC, dB, DT, Freq, Message, and Rx Frequency. The call sign **JK2NWU/P,7K1CPT/P,JF7RJM/7** is highlighted in red in the list. On the right, the software's control panel is visible, showing the current frequency **7.041 000** and time **00:27:07**. The call sign is pasted into the call field, which is also highlighted in red. The **Wanted** checkbox is checked, and the **AutoSend** button is visible. The status bar at the bottom shows **受信中 FT8** and **7/15**.

MyACTでアクティベーションやハントした公園を表示する方法

POTAの公園や情報を地図に表示してくれるのがMyACTです。

公園番号を入力すると公園の場所を示してくれます。大変便利なツールです。

<https://myact.sotalive.net/>

【Hunter】

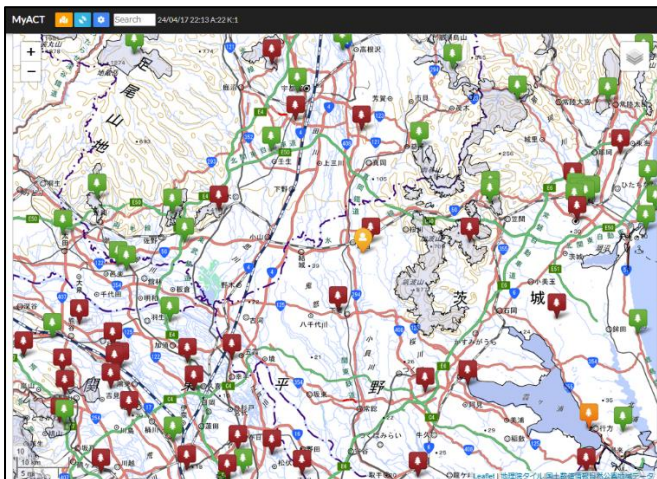

【Activator】

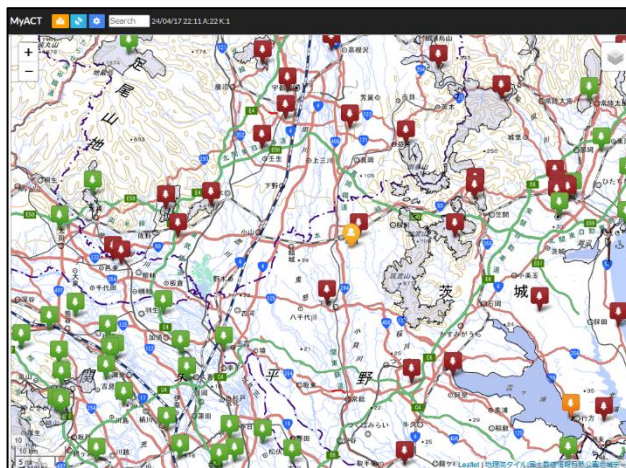

Parks on the Air → My Stats → EXPORT CSV でログを抽出する

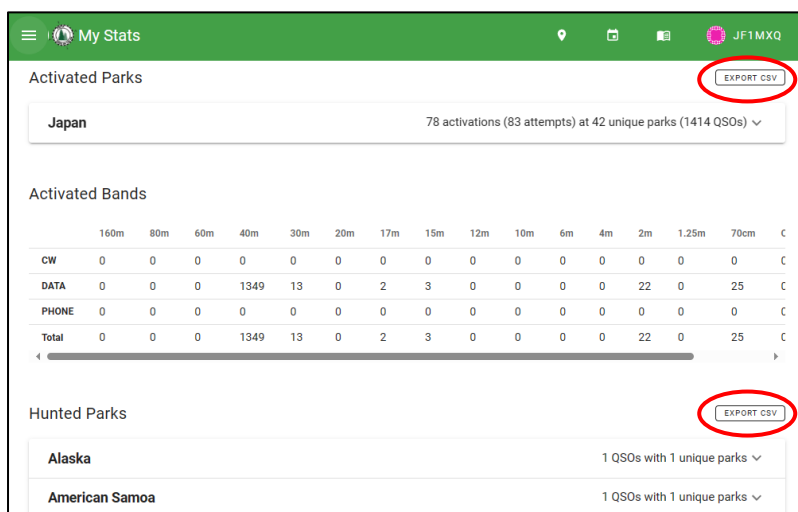

ここをクリックして
ダウンロード

- ① 設定をクリック
- ② ダウンロードしたPOTAログを選択
- ③ UPLOADをクリック
- ④ CLOSEをクリック

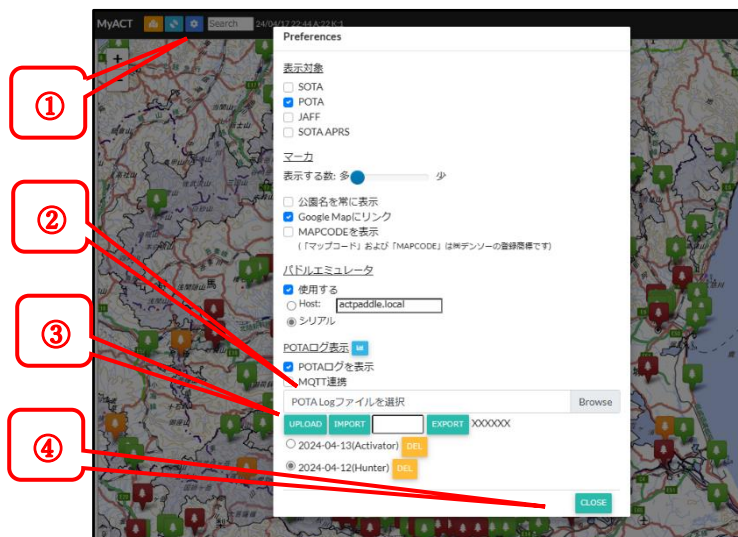

参照リンク先

【Parks on the Air】

<https://pota.app/>

【Parks on the Air サインアップ】

<https://pota.app/#/signup>

【ファイル変換ツール for SOTA/JAFF/POTA】

<https://www.sotalive.net/logconv/>

【Activators of POTA】

<https://tyjcode.github.io/y001/y001.html>

【MyACT】

<https://myact.sotalive.net/>

N I H C 技術講習会資料

作成 JF1MXQ R6.6.28

Jf1mxq@jarl.com